

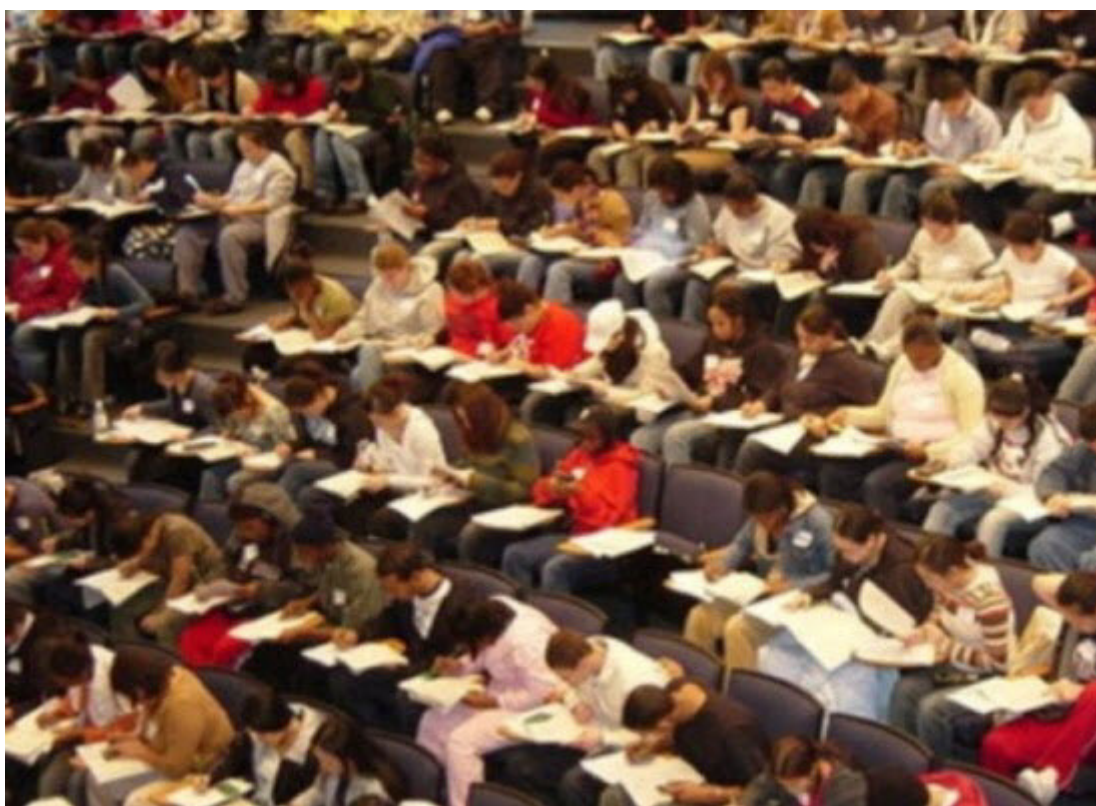

(<https://www.minedu.gov.gr/>)

Ειδήσεις



09-11-22 Συμπληρωματική υποβολή πεδίων συγκατοίκησης στεγαστικού επιδόματος ακαδημαϊκού έτους 2021-2022

Το Υπουργείο Παιδείας και Θρησκευμάτων ενημερώνει **όσους υπέβαλαν αίτηση για το στεγαστικό επίδομα ακαδημαϊκού έτους 2021-2022 και ανήκουν στην περίπτωση συγκατοίκησης**, σύμφωνα με την παρ.2 του άρθρου 1 της υπ' αριθμ.128839/Ζ1/20-10-2022 (Β' 5438) κοινής υπουργικής απόφασης: «Στην περίπτωση φοιτητή που συγκατοικεί με άλλο προπτυχιακό φοιτητή ΑΕΙ που φοιτά για την απόκτηση πρώτου πτυχίου και δεν έχει υπερβεί τη διάρκεια φοίτησης ως προς τα εξάμηνα που απαιτούνται για τη λήψη του πτυχίου, σύμφωνα με το πρόγραμμα σπουδών, κι εφόσον τα Τμήματα/Σχολές σπουδών του φοιτητή και του συγκατοικούντος φοιτητή βρίσκονται στην ίδια πόλη ή περιφερειακή ενότητα, χορηγείται ετήσιο στεγαστικό επίδομα ίσο με δύο χιλιάδες (2.000) ευρώ», **ότι το πληροφοριακό σύστημα θα ανοίξει εκ νέου, το διάστημα από Πέμπτη 10**

Νοεμβρίου 2022 έως Πέμπτη 17 Νοεμβρίου 2022, προκειμένου να συμπληρωθούν στις ήδη υποβληθείσες αιτήσεις αποκλειστικά και μόνο τα ακόλουθα πεδία που αφορούν στον συγκατοικούντα φοιτητή:

- α) Αριθμός της Ακαδημαϊκής Ταυτότητας του συγκατοικούντος φοιτητή,
- β) Αριθμός Φορολογικού Μητρώου (Α.Φ.Μ.) του συγκατοικούντος φοιτητή,
- γ) Αριθμός Φορολογικού Μητρώου (Α.Φ.Μ.) του προσώπου, όπως έχει δηλωθεί στο μισθωτήριο του συγκατοικούντος φοιτητή.

Τα στοιχεία συγκατοίκησης θα υποβάλλονται μέσω της ιστοσελίδας του Υπουργείου Παιδείας και Θρησκευμάτων, στην ειδική εφαρμογή για το στεγαστικό επίδομα (<https://stegastiko.minedu.gov.gr>) (<https://stegastiko.minedu.gov.gr>). Απαραίτητη προϋπόθεση για την υποβολή των στοιχείων συγκατοίκησης είναι ο συγκατοικών φοιτητής να είναι κάτοχος Ακαδημαϊκής Ταυτότητας σε ισχύ και να είναι και κάτοχος Α.Φ.Μ..

Για την είσοδό τους στην ηλεκτρονική εφαρμογή, οι αιτούντες θα χρησιμοποιήσουν το όνομα χρήστη (username) και τον κωδικό (password) που τους χορηγήθηκε από την Α.Α.Δ.Ε. για τις ηλεκτρονικές υπηρεσίες του TAXISnet.

Η εγκύκλιος [εδώ](https://publications/docs2020/Εγκύκλιος_για_συγκατοικούντες.pdf) (/publications/docs2020/Εγκύκλιος_για_συγκατοικούντες.pdf) για περισσότερες πληροφορίες.

ΕΙΣΟΔΟΣ ΚΟΙΝΟΥ

Η είσοδος του κοινού στο κτήριο του Υπουργείου Παιδείας και Θρησκευμάτων επιτρέπεται καθημερινά κατά τις ώρες **12.00-15.00**. Η είσοδος των Δικηγόρων στο κτήριο επιτρέπεται ελεύθερα με την επίδειξη της επαγγελματικής τους ταυτότητας κάθε εργάσιμη ημέρα και ώρα χωρίς κανέναν χρονικό ή άλλο περιορισμό. Η είσοδος του κοινού στα γραφεία του Κεντρικού Πρωτοκόλλου και στο Γραφείο Ενημέρωσης Πολιτών επιτρέπεται καθημερινά κατά τις ώρες 9.00-15.00. Η εξυπηρέτηση του κοινού πραγματοποιείται βάσει των παγίων ισχυουσών διατάξεων. Για την αποφυγή συνωστισμού εντός του εσωτερικού χώρου εξυπηρέτησης και αναμονής του κοινού, η εξυπηρέτησή του δύναται να πραγματοποιείται κατόπιν προγραμματισμένου ραντεβού.

Σε κάθε περίπτωση για την διευκόλυνση του κοινού αλλά και την ταχύτερη εξυπηρέτησή του, συνιστάται ιδιαίτερα η υποβολή αιτήσεων στο Κεντρικό Πρωτόκολλο μέσω της διεύθυνσης ηλεκτρονικού ταχυδρομείου protocol@minedu.gov.gr (<mailto:protocol@minedu.gov.gr>) ή της ηλεκτρονικής υπηρεσίας e-αίτηση, <https://mydocs.minedu.gov.gr> (<https://mydocs.minedu.gov.gr>).



(/news?format=feed&type=rss)

ΕΠΙΚΟΙΝΩΝΙΑ

ΔΙΕΥΘΥΝΣΗ: Ανδρέα Παπανδρέου 37, Μαρούσι, Τ.Κ. 151 80

ΤΗΛΕΦΩΝΙΚΑ: Στον αριθμό 210 344 2000 (Στη θέση των τεσσάρων τελευταίων ψηφίων μπορούν να τοποθετηθούν τα τέσσερα ψηφία του εσωτερικού τηλεφώνου του γραφείου που σας ενδιαφέρει, ώστε να επικοινωνήσετε απ' ευθείας).

ΗΛΕΚΤΡΟΝΙΚΑ συμπληρώνοντας την φόρμα (/epikoionia/forma-epikoinwnias)

Copyright © 2022 Υπουργείο Παιδείας και Θρησκευμάτων. (/anastoli-leitourgias-ekpaideftikon-monadon)

Για οποιοδήποτε θέμα πνευματικών δικαιωμάτων παρακαλούμε επικοινωνήστε μαζί μας